

APTOS

2, route d'Arlon
L-8399 Windhof

Tél 26 39 25 - 1
Fax 26 39 25 - 55



Un savoir-faire reconnu

APTOS, le spécialiste luxembourgeois en matière de gestion des rémunérations, propose **WISAL**, son logiciel de Calcul des Salaires et de Gestion du Personnel.

APTOS est une société à capital 100% luxembourgeois, fondée par des experts en calcul des rémunérations et en gestion des ressources humaines.

Créée par d'anciens membres d'un grand groupe luxembourgeois, **APTOS** est une société bénéficiant d'une structure souple et proactive implantée au Luxembourg et qui fournit une solution pouvant s'adapter aux petites, moyennes et grandes entreprises.

APTOS compte déjà parmi ses clients de nombreuses PME luxembourgeoises ainsi que des grands groupes internationaux dans tous les secteurs d'activité.

APTOS, une équipe expérimentée à votre disposition pour vous former et vous guider.

WISAL : le logiciel luxembourgeois de Calcul des Paies et de Gestion du Personnel

Pour toute entreprise, le calcul des rémunérations et la gestion des ressources humaines sont des activités incontournables qui peuvent générer des coûts très importants.

Le logiciel **WISAL** est conçu pour simplifier ces tâches et vous permettre de garder la maîtrise de vos dépenses en matière de gestion des rémunérations.

Puissant

D'une grande richesse fonctionnelle, **WISAL** est capable de gérer les règles de paie les plus complexes ainsi que les volumes les plus conséquents. Le logiciel est doté des méthodes de calcul propres aux différentes Conventions Collectives.

Simple

Avec **WISAL**, le calcul des salaires s'avère être une activité bien moins compliquée qu'il n'y paraît grâce à la mise à disposition d'un outil moderne et convivial.

WISAL n'est pas uniquement destiné aux grandes entreprises qui effectuent des calculs de salaire complexes, mais également aux petites entreprises qui recherchent une solution simple et complète de paie et de suivi du personnel.

Le logiciel intuitif est fourni avec des paramètres standards qui autorisent l'édition de vos premiers bulletins de salaire en quelques clics.

Souple

WISAL s'adapte parfaitement à vos besoins et à vos méthodes de travail grâce à sa grande souplesse et à ses possibilités de personnalisation et de paramétrage.

Sécurisé

Dans le domaine du calcul des salaires et de la gestion du personnel, le respect de la confidentialité des données est primordial. **WISAL** est doté d'un ensemble de paramètres permettant de gérer des droits d'accès de manière très poussée.

Evolutif

WISAL répond à tous les besoins inhérents aux changements structurels de l'entreprise et s'adapte aisément aux nouvelles règles sociales et aux modifications imposées par le législateur.

Le passage au "**Statut Unique**" et la réforme fiscale qui l'accompagnait se sont effectués sans le moindre désagrément et à la grande satisfaction de tous les utilisateurs de **WISAL**.



WISAL

Gérez vos
Paies et votre
Personnel en
toute sérénité

Fonctionnalités du logiciel WISAL

Signalétique Personnel

- Automatismes mensuels pour composantes de salaire régulières
- Comptes bancaires multiples (illimité)
- Historique complet illimité

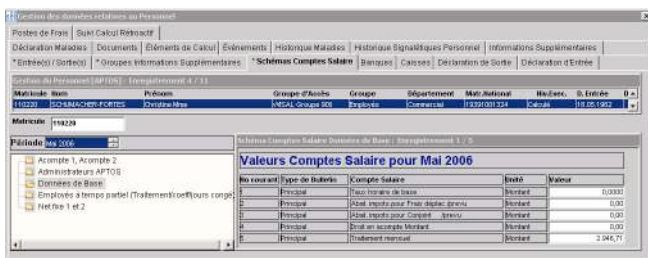
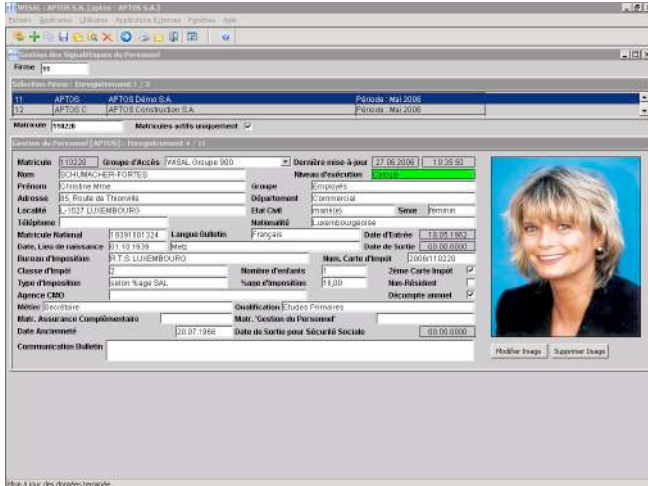

Exploitation

- Exécution de tâches simultanées
- Multi-sociétés, multi-périodes
- Saisie par jour, par poste de frais ou par centre de coût
- Résultats analytiques par postes de frais (chantiers p.ex.) avec calcul de provisions
- Gestion du congé (en jours, heures et montants) et des récupérations
- Enquêtes demandées par le STATEC
- Statistiques personnalisées
- Calendriers annuels en couleur par type d'heures
- Génération d'heures à partir de semaines-type
- Suivi des remboursements de la Mutualité des Employeurs

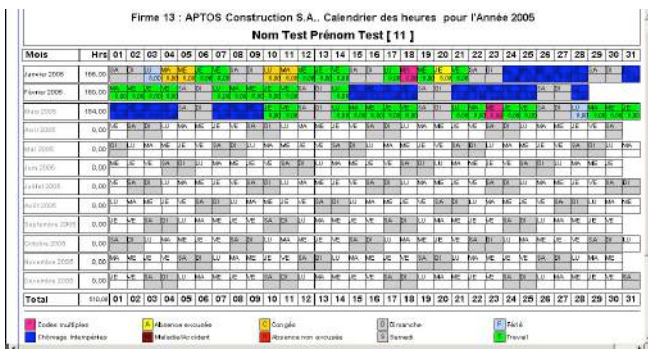

Calcul

- Traitements mensuels, salaires horaires et pensions (Indice 100 ou actuel)
- Primes et gratifications
- Grilles de salaire (Barèmes, échelons, points)
- Tous compléments de salaires (acomptes, avantages en nature, ajouts et déductions nets)
- Calcul automatique des Saisies et Cessions sur salaire (nombre illimité)
- Gestion des périodes de maladie, accident, maternité, congé familial
- Interpréteur d'instructions de calcul (formules)
- Calcul du Brut à partir du Net

Bulletin de salaire

- Multi-langues
- Bulletin unique (regroupant la rémunération principale, la maladie et les primes)
- Bulletins multiples avec une fiche par rémunération
- Plusieurs modèles standards de bulletins
- Bulletins personnalisés

Echange de données

- Echange de données avec le CCSS via le logiciel SOFIE (déclarations et retours)
- Télétransmission des extraits de compte salaire à l'Administration des Contributions
- Exportation pour tous logiciels de Comptabilité
- Importation de tous logiciels de Gestion Horaire
- Télétransmission des ordres de paiement via MULTILINE et SEPA

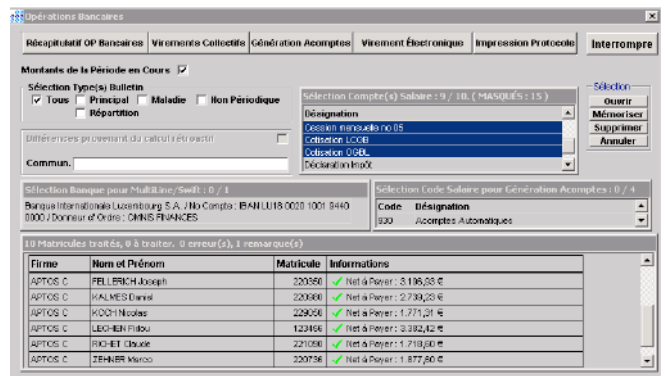

Evènements

- Visite médicale (Santé au travail)
- Révision du salaire selon conventions collectives
- Révision du salaire selon évènement programmé (âge, ancienneté, ...)
- Augmentation du nombre de jours de congé (selon ancienneté p.ex.)
- Avertissements et rappels de toute sorte

Documents

- Contrat de travail
- Fiche d'embauche
- Visite médicale (STM, STI, STF)
- Certificat de travail - Cessation des relations d'emploi (E301)
- Aide au réemploi – Déclaration mensuelle
- Tous documents internes personnalisés
- Documents externes existants (Photo, copie passeport, diplôme, ...)
- Les documents sont stockés dans la base de données, donc dans un seul fichier, et sauvegardés avec l'ensemble des données dans la base

Calcul rétroactif

- Calcul rétroactif complet (avec extourne comptable, nouvelles déclarations au CCSS et nouvelles déclarations d'impôt)
- Calcul rétroactif d'impôts (en cas de remise tardive des cartes d'impôt p.ex.)

Conventions Collectives

- Convention du Bâtiment pour le secteur Construction et Génie Civil
- Convention Toiture
- Convention Menuiserie
- Convention des Banques et Assurances
- Convention du secteur Soins et Santé (COPAS)

Outils

- Tenue d'un journal ou protocole des travaux effectués par les différents utilisateurs
- Conversion NET – BRUT de rémunérations mensuelles ou annuelles, régulières ou non périodiques
- Renseignements graphiques

Module Formation Professionnelle Continue

- Automatisation des processus de gestion des formations internes et externes dans le cadre de la Formation Professionnelle Continue, depuis la planification jusqu'à la génération des documents légaux (Demande d'approbation et Rapport Final)
- Conforme aux dispositions légales (Loi modifiée du 22 juin 1999)

Sécurité

- Respect de la confidentialité des informations par la gestion de droits d'accès au niveau
- du système d'exploitation du serveur
 - de l'application
 - de la base de données
- Base de données encryptée

Plateformes techniques

WISAL est un logiciel qui fonctionne sous Microsoft Windows de manière isolée (standalone) ou partagée (client-serveur traditionnel, session Terminal Server ou Citrix).



2, route d'Arlon
L-8399 Windhof
Tél.: (+352) 26 39 25 1
Fax : (+352) 26 39 25 55

www.aptos.lu
info@aptos.lu